



ACTUALIZACION DE DATOS TECNICOS (CONSTRUCCIÓN Y CARACTERISTICAS TECNICAS DEL TERRENO)

N° _____

GOBIERNO AUTONOMO MUNICIPAL DE COLCAPIRHUA

Fecha de declaracion: _____

URBANISMO "JEFATURA DE CATASTRO"

El predio esta ubicado en:

Calle, Avenida, Plaza, Acequia

Codigo Catastral	Dist.	Manzana	Lote
_____	_____	_____	_____
Numero Condominio	Bloq/Piso/Unidad		
_____	_____		

IDENTIFICACION DEL SUJETO PASIVO:

NOMBRES	APELLIDOS	C.I. o NIT.	TELEFONO
_____		_____	_____

Documentos presentados y registro en DD RR

N° de doc.	Fecha	Tipo de Doc.	Plano de lote R.M.T.A.	Plano de vivienda R.M.T.A.
_____	_____	_____	_____	_____
MATRICULA	FOJAS	PARTIDA	FECHA	FECHA
_____	_____	_____	_____	_____

EL INMUEBLE NO PRESENTA MODIFICACIONES

Datos del predio y uso en %

RESIDENCIAL: _____

INDUSTRIAL: _____

COMERCIAL: _____

AGRICOLA: _____

BALDIO: _____

OTRO: _____

INFORMANTE:

Propietario o familiar:

otro:

Croquis del predio

SUP. LOTE: _____ m2

SUP. BLOQUE A	_____ m2	SUP. BLOQUE E	_____ m2
SUP. BLOQUE B	_____ m2	SUP. BLOQUE F	_____ m2
SUP. BLOQUE C	_____ m2	SUP. BLOQUE G	_____ m2
SUP. BLOQUE D	_____ m2	SUP. BLOQUE H	_____ m2

UBICACIÓN

ESQUINA

MEDIO

PASAJE INTERIOR

FORMA DEL TERRENO

REGULAR

IRREGULAR

MUY IRREGULAR

SERVICIOS DE LA VIA

AGUA POTABLE

ALCANTARILLADO

RECOLECCION DE BASURA

ELECTRICIDAD

ALUMBRADO PUBLICO

TELEFONO

GAS POR TUBERIA

TIPO DE VIA

ASFALTO

CONCRETO

EMPEDRADO

RIPIO

TIERRA

SIN APERTURA

Servicios instalados en vivienda

AGUA POTABLE	<input type="checkbox"/>	TELEFONO	<input type="checkbox"/>
ALCANTARILLADO	<input type="checkbox"/>	TV POR CABLE	<input type="checkbox"/>
ELECTRICIDAD	<input type="checkbox"/>	GAS DE TUBERIA	<input type="checkbox"/>

CIMIENTO	A	B	C	D	E	F	G
Radier o pilotaje (edificios)							
Hormigon Armado							
Hormigon Ciclopeo							
Mamposteria piedra/ Cemento							
Mamposteria piedra/ Barro							
Sin cimiento							

ESTRUCTURA PORTANTE	A	B	C	D	E	F	G
Hormigon Armado (3 o mas P)							
Hormigon Armado (3 o menor P)							
Metálica							
Piedra							
Ladrillo							
Adobe o madera							
Sin estructura							

PAREDES Y TABIQUES	A	B	C	D	E	F	G
Hormigon Armado							
Piedra cortada/ vidrio							
Ladrillo							
Vidrio							
Bloques/ paneles/ aglomerados							
Madera							
Adobe							
Tapial							
Caña hueca y otros							
Sin paredes							

ENTREPISOS	A	B	C	D	E	F	G
Loza							
Madera							
Metálico							
Sin entrepisos							

CIELO RASO	A	B	C	D	E	F	G
Cielo falso/Plafon							
Yeso							
Tumbado/madera							
No tiene							

CUBIERTA DE TECHOS	A	B	C	D	E	F	G
Loza impermeable							
loza de H° A°							
Placas de carton asfáltico							
placas de fibrocemento							
Tejas de cerámica							
Calamina							
Teja artesanal							
Palma/paja /otros							

REVOQUE DE PAREDES INT.	A	B	C	D	E	F	G
Marmol							
Cerámica Azulejos							
Madera							
Piedra/ ladrillo/visto							
revoque de cemento cal							
revoque de yeso							
revoque de barro							
sin acabado							

REVOQUE DE PAREDES EXT.	A	B	C	D	E	F	G
Marmol							
Cerámica Azulejos							
Madera							
Piedra/ ladrillo/visto							
revoque de cemento cal							
revoque de yeso							
revoque de barro							
sin acabado							

COCINA	A	B	C	D	E	F	G
Lujosa							
Buena							
Regular							
Mala							
No tiene cocina							

BAÑO	A	B	C	D	E	F	G
Lujoso							
Bueno							
Regular							
Malo							
Letrina							
No tiene Baño							

CARPINTERIA	A	B	C	D	E	F	G
Madera de primera							
Metálico							
Aluminio							
Madera segunda							
Madera tercera							
Vano abierto sin marco							

ACABADO DE PISOS	A	B	C	D	E	F	G
Marmol/ mosaico/granito							
Cerámica Esmaltada							
Parquet/ machimbre/piso flotante							
Piedra laja/ cerámica2°/vinilo							
Alfombrado							
Mosaico							
Cemento							
Ladrillo							
Piedra							
Tierra sin revestimiento							

USOS	A	B	C	D	E	F	G
Comercial y/o oficinas							
Industrial y/o Artesanal							
Recreacional Plaza/ Parque							
Otros							
Servicios publicos							
Residencial							

ESTADO DE CONSERVACION	A	B	C	D	E	F	G
Buena							
Regular							
Mala							
Muy malo (en ruinas)							

ANTIGÜEDAD (AÑOS)	A	B	C	D	E	F	G	AÑO
Menos de 5								
6_15								
16_25								
26_35								
36_45								
Mas de 45								

INFORMACION ADICIONAL	A	B	C	D	E	F	G
N° total de pisos							
N° total de baños							
N° total de dormitorios							
N° total de locales comerciales							

Construcciones adicionales	CODIGO
Deposito	70
Baño aislado	80
Parrillero	90
Tinglado	65
Garaje cubierto	60

El Presente se consituye en una declaracion Jurada.

FIRMA DECLARANTE

FUNCIONARIO

FORMULARIO DE DECLARACION JURADA VOLUNTARIA ADMINISTRATIVA

Yo....., con CI N°....., mayor de edad hábil por ley, legítimo propietario de un inmueble de extensión superficial.....m2, con plano de lote debidamente aprobado mediante R.M.T.A N°....., ubicado en la zona de..... OTB Dentro el perímetro establecido en la Ley Municipal 337/2022 (Distritos A, B, C, D y enclave urbano Barrio Kami) el cual corresponde al Distrito N°....., del Municipio de Colcapirhua, provincia de Quillacollo, del Departamento de Cochabamba.

Declaro que los documentos concernientes al inmueble son presentados de buena fe, las construcciones que presento corresponden a la realidad física actual por lo que se encuentran dentro la fecha límite establecida en el Decreto Municipal.....siendo las construcciones con antigüedad anterior a la promulgación de dicho decreto municipal; así también la documentación cumple con el principio de verdad material y legalidad encontrándose exentos de vicios de nulidad o falsificaciones por tal motivo declaro su idoneidad y la veracidad de su contenido. Asimismo me responsabilizo en su totalidad del proceso de la construcción que realice sobre el mismo. La presente declaración jurada la realizo a efectos de LEGALIZAR MI EDIFICACION y acogerme a la Ley Municipal 337/2022 de Legalización de Edificaciones, en cumplimiento del Decreto Municipal N°.....de fecha....., articulo.....

Conforme a lo previsto por los Arts. 110, 111, 115, 1318 del Código Civil, Art. 306 del Código Procesal Civil y el Art 4 de la Ley 2341 (Ley de Procedimiento Administrativo) presto la siguiente declaración en calidad de propietario y deslindo de cualquier responsabilidad ya sea Civil, Penal y Administrativa al Gobierno Autónomo Municipal de Colcapirhua; constituyéndome en responsable de cualquier conflicto que pueda emerger dentro del presente tramite ya sea con los colindantes u otras personas interesadas. Ratificándome en el tenor integro de mi declaración. Finalmente, concluyo que la presente Declaración Jurada Voluntaria, la efectúo en honor a la verdad y siendo plena responsabilidad de mi persona, sometiéndome al Art. 169 del Código Penal.

DECLARANTE
Firma

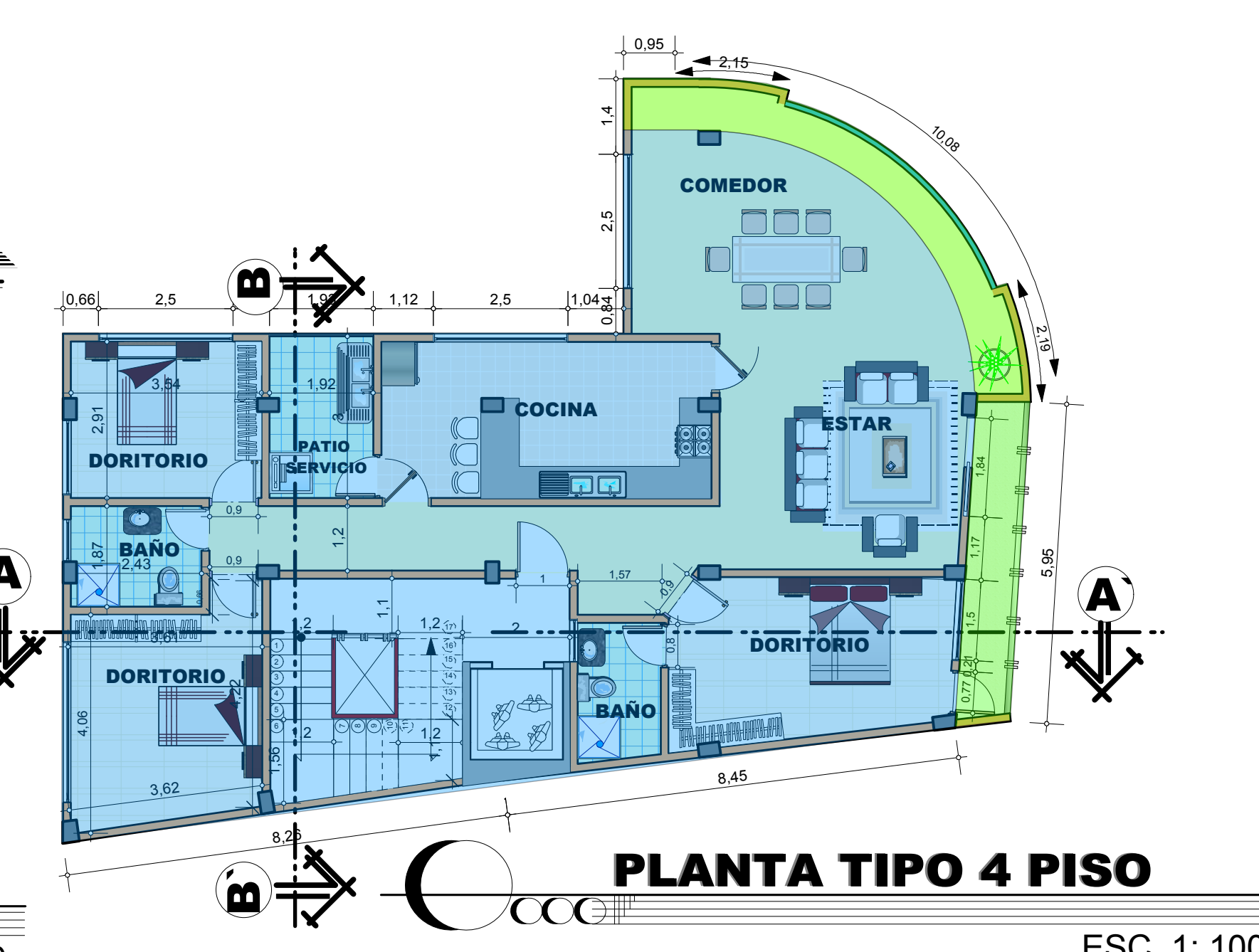
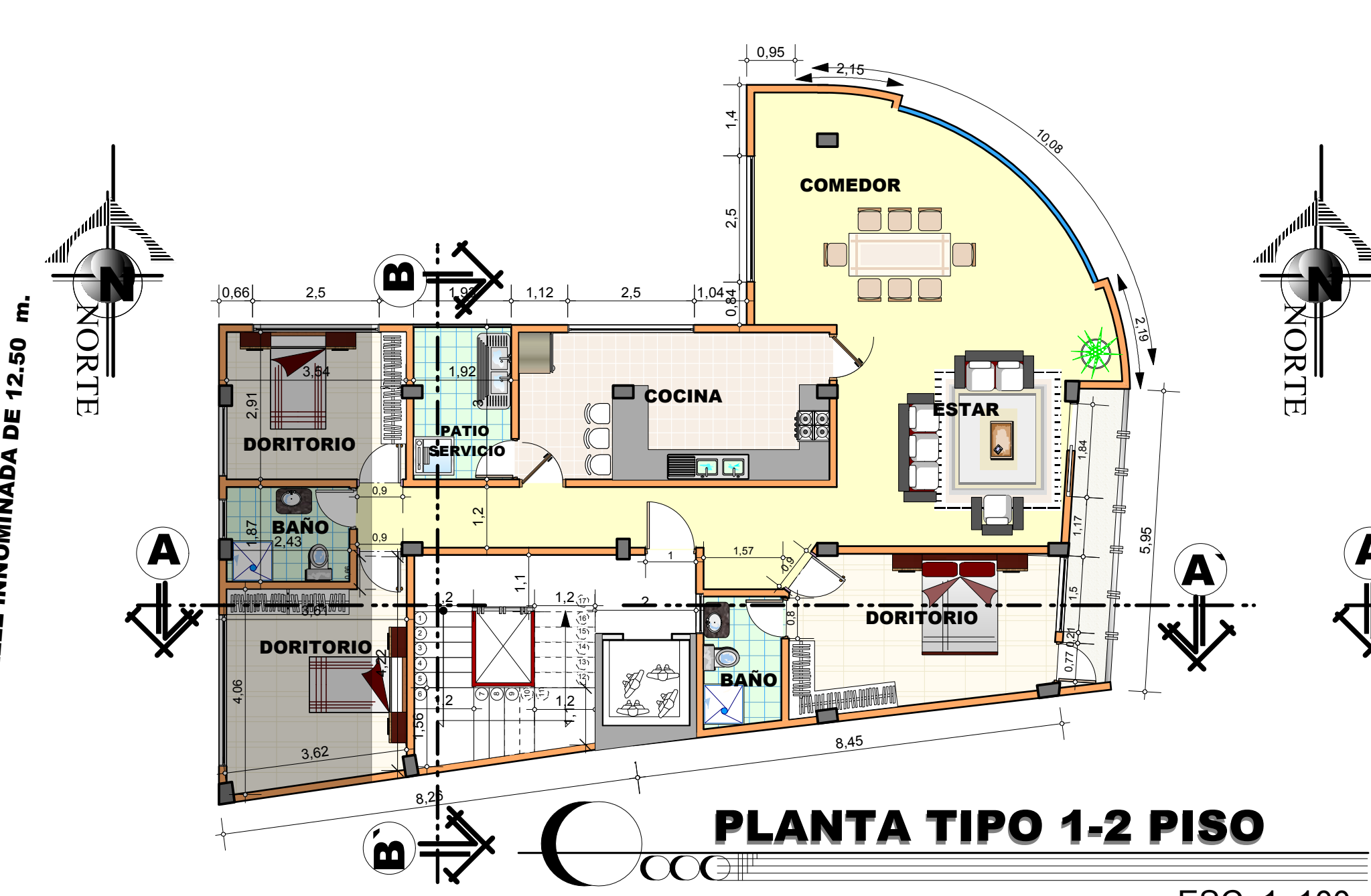
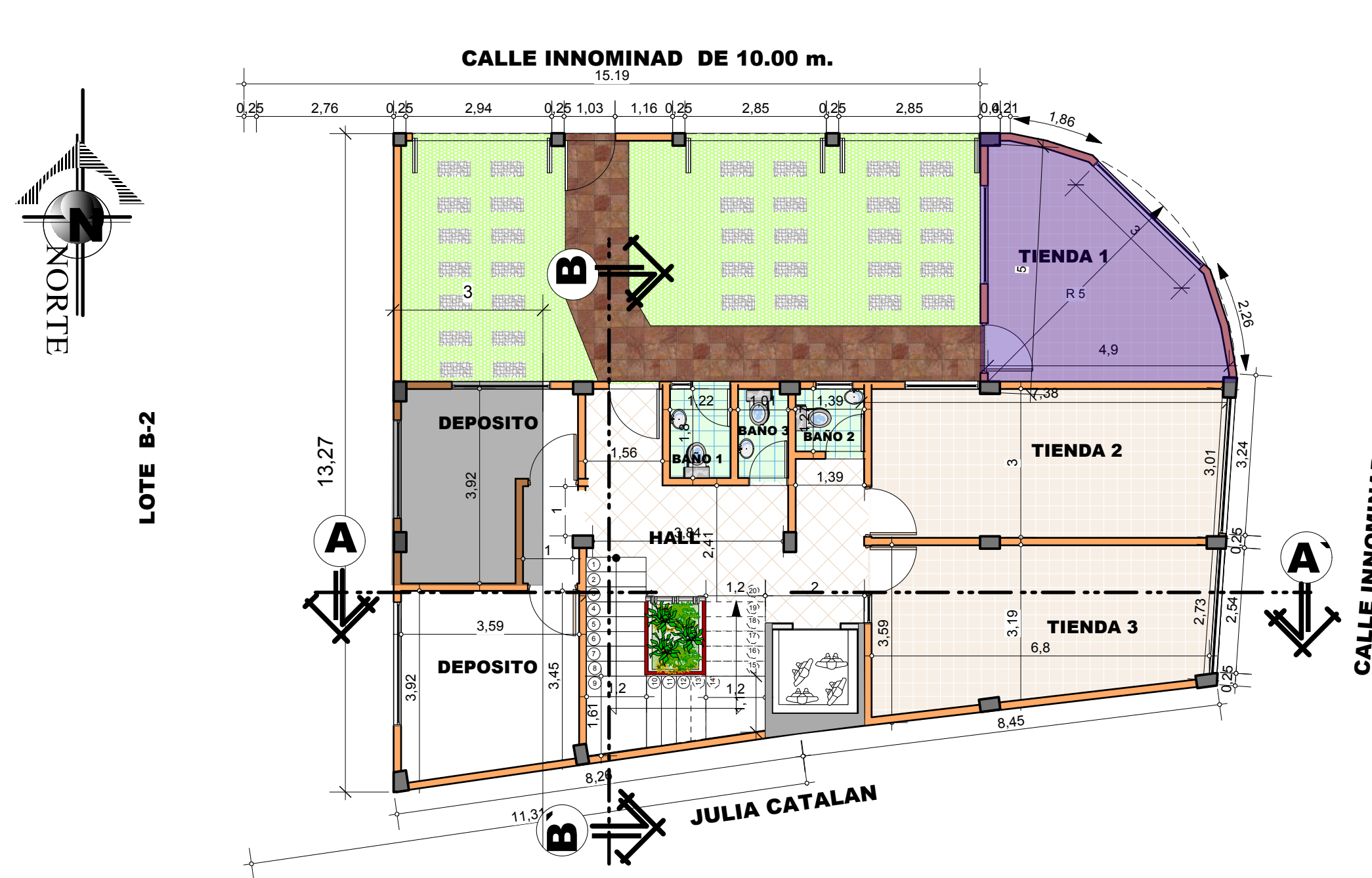

PROYECTO: LEGALIZACION VIVIENDA MULTIFAMILIAR- COMERCIO	RELACION DE SUPERFICIES. SUPERFICIE LOTE 240.40 m ²
PROPIETARIOS: NOMBRE PROPIETARIO (S)	Plano Aprobado con R.M.T.A. m ² Sup. Const. a Legalizar Comercial P. Baja m ² Sup. Const. a Legalizar Residencial Fuera de Norma P. Baja m ² Sup. Const. a Legalizar Residencial Fuera de Norma 1° Piso m ² Sup. Const. a Legalizar Residencial Fuera de Norma 2° Piso m ² Sup. Const. a Legalizar Residencial Dentro de Norma 3° piso m ² Sup. Const. a Legalizar Residencial Fuera de Norma 3° Piso m ² Sup. Const. a Legalizar volado S/Espacio Aereo Municipal m ² Espacio Aereo Municipal m ² Sup. Const. a Legalizar piso demas 4 piso m ²
ARQUITECTO:	Total Sup. A Legalizar m ² SUP. TOTAL CONSTRUIDA m ² LONGITUD VERJA m
SELLO DE APROBACION:	REVALIDACION:
ESC. 1: 100 1: 25	LAMINA 1 DE 2

